

Cliente: **" TISCO Spa. "** sede in VILLAGUARDIA (Co), via S. Gottardo n. 6

Studio Tecnico
TERRANEO

22063 CANTU' (Co) - via U. da Canturo 22
Tel. 031.712526 - Fax: 031.715349
Email: s.terraneco@tin.it

COMPLESSO INDUSTRIALE IN COMUNE DI
VILLAGUARDIA, VIA S. GOTTARDO N. 6
RICHIESTA DI VARIANTE URBANISTICA AI SENSI DELL'ART.
97 DELLA L.R. 12/2005 PER AMPLIAMENTO FABBRICATO

IDENTIFICAZIONE AREE

Date:	06/07/2016	Scale:	1:500	Argo:		Tavole:	
Aut.:		Dis.:					01

Il Tecnico: _____ L'Impresa: _____ La Ditta: _____



TISCO s.p.a.
s.terraneco

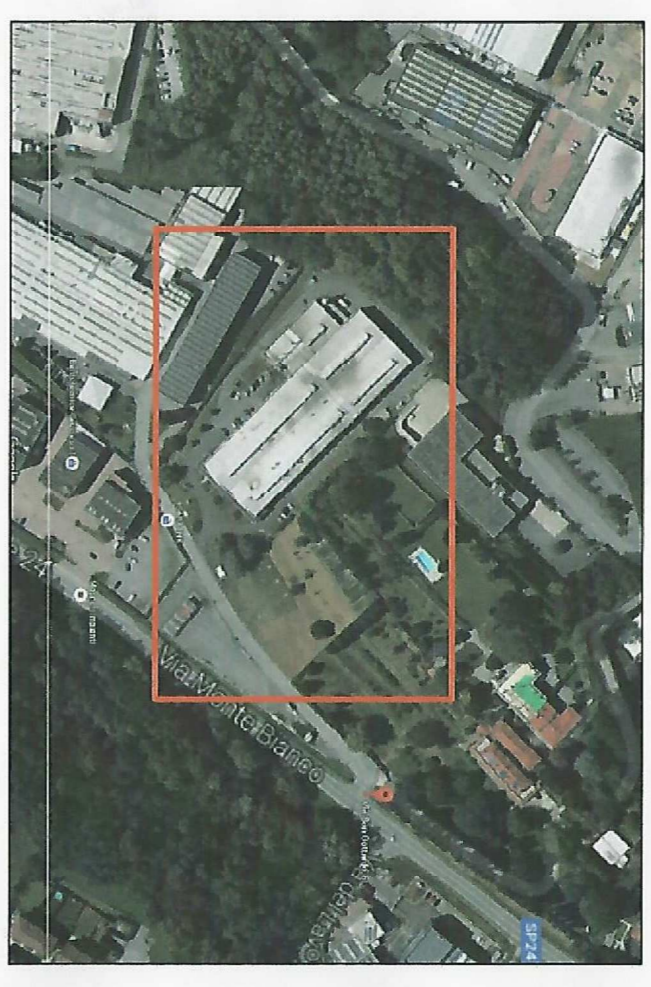

Presca satellitare

LEGENDA:

- S.T.** Superficie fondiaria esistente mq. 10.722,78 - 441,91 = mq. 10.280,87
- S.A.** Superficie fondiaria di proprietà mq. 3.570,22
- S.C.F.** Superficie coperta fabb. esistente mq. 4.616,41
- S.C.A.** Superficie coperta fabb. in ampliamento mq. 462,20
- S.C.T.A.** Superficie coperta tettoie in ampliamento mq. 188,60

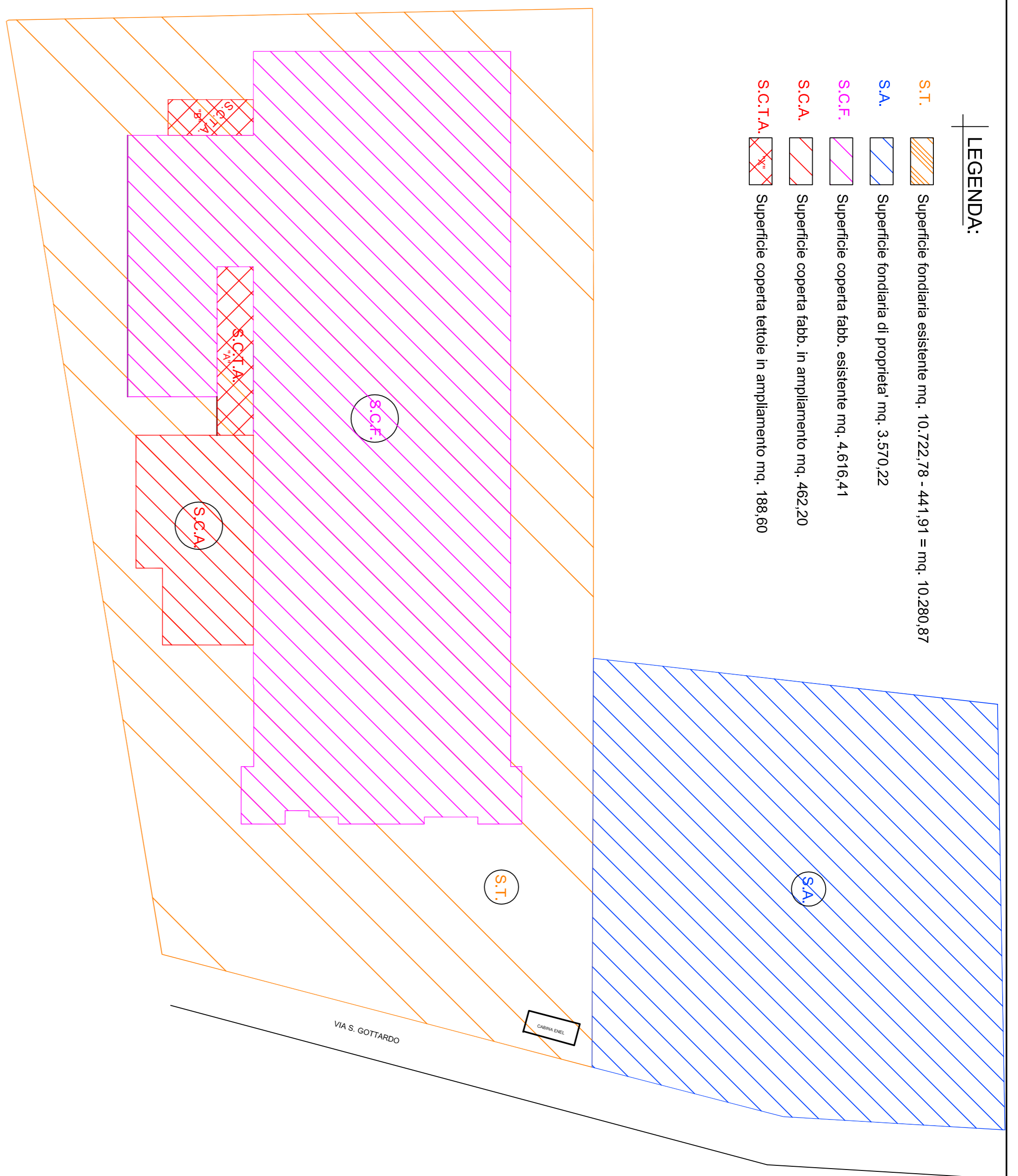

LEGENDA:

- S.T.** Superficie fondiaria esistente mq. 10.722,78 - 441,91 = mq. 10.280,87
- S.A.** Superficie fondiaria di proprietà mq. 3.570,22
- S.C.F.** Superficie coperta fabb. esistente mq. 4.616,41
- S.C.A.** Superficie coperta fabb. in ampliamento mq. 462,20
- S.C.T.A.** Superficie coperta tettoie in ampliamento mq. 188,60
- S.V.U.** Superficie fondiaria di attinenza all'ampliamento produttivo oggetto di variante urbanistica mq. 1.394,00

